

Wa

2024.10
No.237

index

- 01 | 聖徳祭について p.1-2
- 02 | 学友会とは? p.3
- 03 | クラブ・同好会紹介 p.4
- 04 | 学生部 (8号館クリスタルホール4階) p.5
- 05 | キャリア支援課 (7号館地下1階) ... p.6
- 06 | 学内施設を利用しよう! (聖徳ラーニングデザインセンター、語学教育センター、教職実践センター) p.7-8
- 07 | ボランティア活動について p.9
- 08 | 食堂の紹介 p.10

01

聖徳祭について

第60回

聖徳祭

テーマ さいこう 彩虹の思い出
～輝く笑顔で繋がる縁～

聖徳祭に
参加しよう!

令和6年度 第60回聖徳祭は、60回という節目の年になりました！
 昨年度の聖徳祭よりもさらに盛り上がるよう、準備を進めています。
 目玉企画「謎解き」や「制作アート」、「SEITOKU CUP」等の
 本部企画をはじめとして、約90ある企画団体の発表・展示も見どころです！
 それぞれの特色を生かした企画になっておりますので、
 ぜひ、さまざまな企画に足を運んでみてください！

開催日

令和6年
11月9日(土)・10日(日)
 10:00~15:30

聖徳祭 HP
 公式サイト

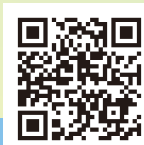

URL <https://www.seitoku-u.ac.jp/seitoku-sai/>

聖徳祭 本部企画

開会式



11月9日(土)

9:00~(8:45集合)

場所 SHAN SHAN プラザ

オープニングパフォーマンス発表や
テーマ・ポスター入賞者の表彰など!

参加対象:
在学生・教職員



SEITOKU CUP



11月10日(日)

受付時間 9:30~9:50

開会式 10:00~10:15

試合時間 10:20~12:30

参加対象:
在学生・教職員

場所 受付

体育館(5号館1階)

※トーナメント表は、受付にて
配布いたします。

チーム対抗ドッジボール大会!

白熱した戦いを
ぜひご覧ください!



謎解き



11月9日(土)

10:00~14:30

11月10日(日)

10:00~14:30

景品交換所 PACHI PACHIプラザ

聖徳大学に関連した謎が全部で5つ!
2日間それぞれ謎が変わるので
両日の参加がおすすめです。
謎を解いて景品をゲットしよう!!

参加対象:
在学生、教職員、
一般の方



中夜祭



11月9日(土)

16:00~(開場15:30)

場所 川並香順記念講堂

欲しかったあの賞品が当たるかも!?
今年も中夜祭にて抽選会を実施します!!
1日目の最後を皆さんで
盛り上げていきましょう!

参加対象:
在学生・教職員・卒業生



スタンプラリー

参加対象:
在学生、教職員、一般の方

11月9日(土)

10日(日)

景品引き換え場所

PACHI PACHIプラザ



ユニザニア

参加対象:
在学生、教職員、一般の方

11月9日(土)

10日(日)

場所

大学構内
1・7号館、
(PACHI PACHIプラザ)



31st Happy Homecoming 卒業生交流企画

参加対象:
在学生、教職員、卒業生

11月9日(土)

14:00~
(受付 13:30~)

場所

アミティエ
(クリスタルホール)
(8号館3階)



NETWORK ~地域の方との コラボ企画~

参加対象:
在学生、教職員、一般の方

11月9日(土)

10日(日)

場所

PACHI PACHIプラザ



制作アート

参加対象:
在学生、教職員、一般の方

11月9日(土)

10日(日)

場所

7号館4階
7408教室

学友会とは？

学友会は、本学学生、教職員で構成されていて、学生の皆さんより選出された学友会役員が中心となって活動しています。学友会役員は【本部】【部長会】【聖徳祭】の3つの担当に分かれて活動しています。今年度も学校生活を有意義に過ごせるよう、様々な活動を計画し取り組んでいます！

本部

学友会の中心となる部署として、「イベント等の企画・運営」や「学内環境の向上」等の活動を行っています！

今年度はインスタ映えコンテストをはじめ、学生生活が楽しくなる企画の考案や、学生の皆さんにとって有益な情報の発信を積極的に行っていきます！

学生の皆さまと一緒に良い学生生活を送ることができるよう、イベントに参加していただくと嬉しいです♪



部長会

学内で数回実施している【〇〇フェスタ】の運営を行い、クラブ・同好会を盛り上げるために活動しています！

クラブ・同好会に入るのに早いも遅いもありません。

新入生も在生学生も大歓迎です！

クラブ・同好会等について質問がありましたら、部長会メールアドレス(bucyoukaireiwa.06@gmail.com)までご連絡ください。

お待ちしております！

聖徳祭

令和6年11月9日(土)・10日(日)実施予定

令和6年の聖徳祭は、記念すべき第60回！

今年度も学友会役員に加え、各クラスから選出される聖徳祭実行委員の皆さんと一緒に運営いたします。

たくさんの方の思い出に残る聖徳祭を皆で作りませんか？

ぜひ、様々な企画にご参加ください！お待ちしております！

学友会 SNS

学友会 SNS では、イベント情報や会議のお知らせに加え、クラブ関係や学園祭情報、普段の学友会のお仕事風景も発信していますので、ぜひチェックをお願いします♪



Instagram



X

学友会室への来室について

今年度より学友会室への来室が予約制(Forms)になりました！来室をご希望の方は、右記QRコードより予約をお願いします。簡単な質問・相談等は学友会 SNS の DM でも受け付けています。お気軽にご予約・ご連絡ください♪



クラブ・同好会紹介

聖徳大学には、42のクラブ・同好会や団体があり、日々楽しく活動しております！

興味がある団体がありましたら各団体メールアドレスへご連絡ください♪

学科・学年問わず、いつでも入部大歓迎です！

クラブ・同好会に関する質問・相談等は部長会 (bucyoukaireiwa.06@gmail.com) までご連絡ください。

※活動写真は過去の物を使用しています。

Sports

運動系クラブ・同好会

- | | |
|------------|--------------|
| ・剣道部 | ・ハワイアンダンス部 |
| ・硬式庭球部 | ・ハンドボール部 |
| ・ダンス部 | ・弓道同好会 |
| ・バスケットボール部 | ・クラシックバレエ同好会 |
| ・バトン部 | ・水泳同好会 |
| ・バドミントン部 | ・レクリエーション同好会 |
| ・バレーボール部 | |



バトン部

バスケットボール部

オススメポイント！

どの団体も経験者・未経験者問わず大歓迎です！
大会への出場や地域のイベントに参加するなど、楽しく活動しています♪
皆さんも一緒に青春の汗をながしませんか？



日本舞踊研究同好会

オススメポイント！

主に11月に行われる聖徳祭へ向けて活動を行っています！
地域の施設や保育園などと交流したり、ライブハウスで演奏を行ったりするなど、団体ごとに様々な活動をしています。

書道研究部



文化系クラブ・同好会

Culture

- | | |
|-------------|----------------------|
| ・アテレコ研究部 | ・音楽療法研究同好会 |
| ・E.S.S. | ・キャリア研究同好会 |
| ・茶道部 | ・教育研究同好会 |
| ・児童文化研究部 | ・弦楽同好会 |
| ・写真部 | ・手芸同好会 |
| ・手話研究部 | ・生涯学習研究同好会 |
| ・書道研究部 | ・吹奏楽同好会 |
| ・聖徳大学BBS | ・S.E.T.(聖徳アンサンブルチーム) |
| ・美術部 | ・TRPG同好会 |
| ・フォークソングクラブ | ・日本舞踊研究同好会 |
| ・漫画研究部 | ・プリティッシュミュージック研究同好会 |
| ・ミュージカル部 | ・文芸研究同好会 |
| ・アカペラ研究同好会 | ・ボランティア同好会 |
| ・エレクトーン同好会 | ・礼法同好会 |
| ・オペラ研究同好会 | |

Other

その他の活動団体

- ・吹奏楽研究会
- ・陸上競技部

オススメポイント！

様々な学部の学生が楽しく活動しています。
吹奏楽研究会は警察音楽隊との共演や式典での演奏、
陸上競技部は関東大会にも出場し、活躍しています。



陸上競技部

団体メールアドレス



入部連絡・質問等がありましたら、
各団体メールアドレス宛にご連絡
をお願いします！
※団体から返信が返って来ない等
の不都合がありましたら、部長会
までご連絡をお願いします。

加入方法

入りたい
団体を
見つける

各団体
メールアドレス宛に
連絡

入部！

クラブ・同好会紹介

ホームページで紹介して
います。紹介動画も載せ
ておりますので、是非一
度ご覧ください！！



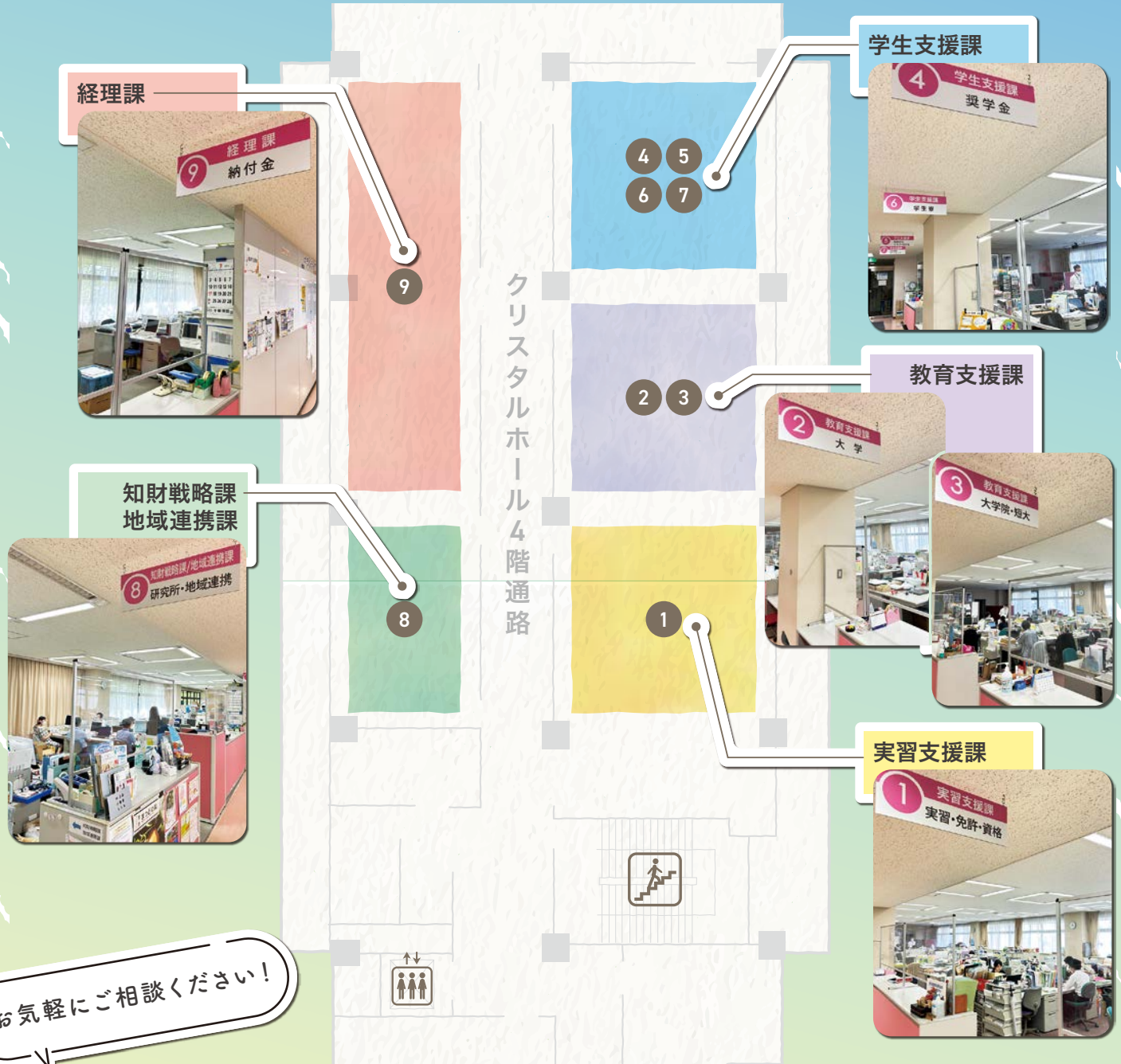

お気軽にご相談ください!

学生部	① 番窓口	実習支援課	実習、免許、資格申請 など
	② ③ 番窓口	教育支援課	授業・成績、保護者会、学生証の発行、各種証明書の発行、学籍管理(入学・退学・休学・復学・転学科)など
	④ ⑤ ⑥ ⑦ 番窓口	学生支援課	奨学金、国際交流、学生寮、学外研修、落とし物、ボランティア、クラブ・同好会、入学式・卒業式・謝恩会 など
	7号館 地下1階	キャリア支援課	就職関連(詳細はP6)
	⑨ 番窓口	経理課	授業料・寮費、自動販売機・コピー機・チャージ機、会計に関する事
	⑧ 番窓口	知財戦略課 地域連携課	研究所、研究紀要・資料、地域連携、社会貢献 など

卒業後の進路についてはキャリア支援課にご相談ください!

キャリア支援課は学生の皆さんの卒業後の進路(就職または進学など)を支援しています。

まだ卒業後の進路が決まっていない方だけでなく、「自分のやりたいことがわからない」「就職と進学で迷っている」「働きたい仕事はあるけど、そこからどう動けばいいかわからない」等、就活のことから日々のお悩みや疑問でも構いませんのでどうぞ自由に利用してください。

ガイダンスから個別相談まで幅広い就職支援を展開

キャリア支援課では一般企業へ就職を考えている方、幼稚園・保育園・小学校など教育の現場で活躍したいと考えている方、その他にも医療・保健系や福祉系など進路希望先に合わせた就職支援を展開しています。大学3年生、短期大学1年生の春から夢実現プロジェクトを実施しており、進路希望先に合わせ、キャリア支援課主催のガイダンスや学内説明会の開催、会社や園の方を招いた説明会の開催などのイベントが充実しています。また、学生一人ひとりに合わせた支援である「個別相談」では、進路相談から選考に通るための書類添削や面接練習など、就職活動に関して一人ひとりのニーズに合わせてじっくりと時間をかけてアドバイスしています。



一人ひとりの目的や都合に合わせた充実した個別支援



対面での支援はもちろんのこと、学生の皆さんが気軽に相談できる体制を整えています。メールでは簡単な相談や書類の添削を受け付けており、履歴書だけでなく、企業や自治体別の指定エントリーシート、小論文などの添削にも対応しています。

また、オンラインでの個別相談も実施しています。1次面接はオンラインで実施する企業も多く、1つの選択肢として定着しています。本番の実施方法に合わせて練習が可能です。授業がない日や予定の都合で学校に来られない日ももちろん、気軽にキャリア支援課を利用できます。オンラインでの支援も併せてご活用ください。

PCやライト、ヘッドホンを備えたwebルームも開室しており、予約制で利用が可能です。Webでの説明会や選考を授業の合間に受けることができ、多くの学生が活用しています。

・キャリア支援課メールアドレス : career@wa.seitoku.ac.jp

就職活動で役立つ豊富な資料

キャリア支援課には就職活動用の資料と設備があります。資料は、一般企業から幼稚園・保育園、病院や福祉施設等の求人票を始め、筆記試験や面接試験対策の参考書など各種取り揃えています。特に先輩の活動記録である「内定報告書」は、実際に就職活動の際に面接で聞かれたこと、試験に出た問題など貴重な情報を閲覧できます。

また、キャリア支援課前の掲示板には説明会やセミナー、インターンシップに関する情報を地域や職種ごとに分けて掲示しています。廊下を通った際にぜひご確認ください。



キャリア支援課の取り組みについて随時発信しています!



まだキャリア支援課を利用したことが無い方も多いかと思えます。そんな方はぜひキャリア支援課のホームページと、キャリア支援課公式のInstagramをご覧ください。

ホームページ内のブログやInstagramではキャリアに関する情報や各種イベントの案内等を発信しています。



blog



Instagram



キャリア支援課のメンバーです。皆さんの夢が実現できるよう、精一杯支援していきます。

学内施設を利用しよう！

聖徳大学には、みなさんの学びを支援する3つの施設があります。
どなたでも利用できますので、
気軽に相談してみてください。

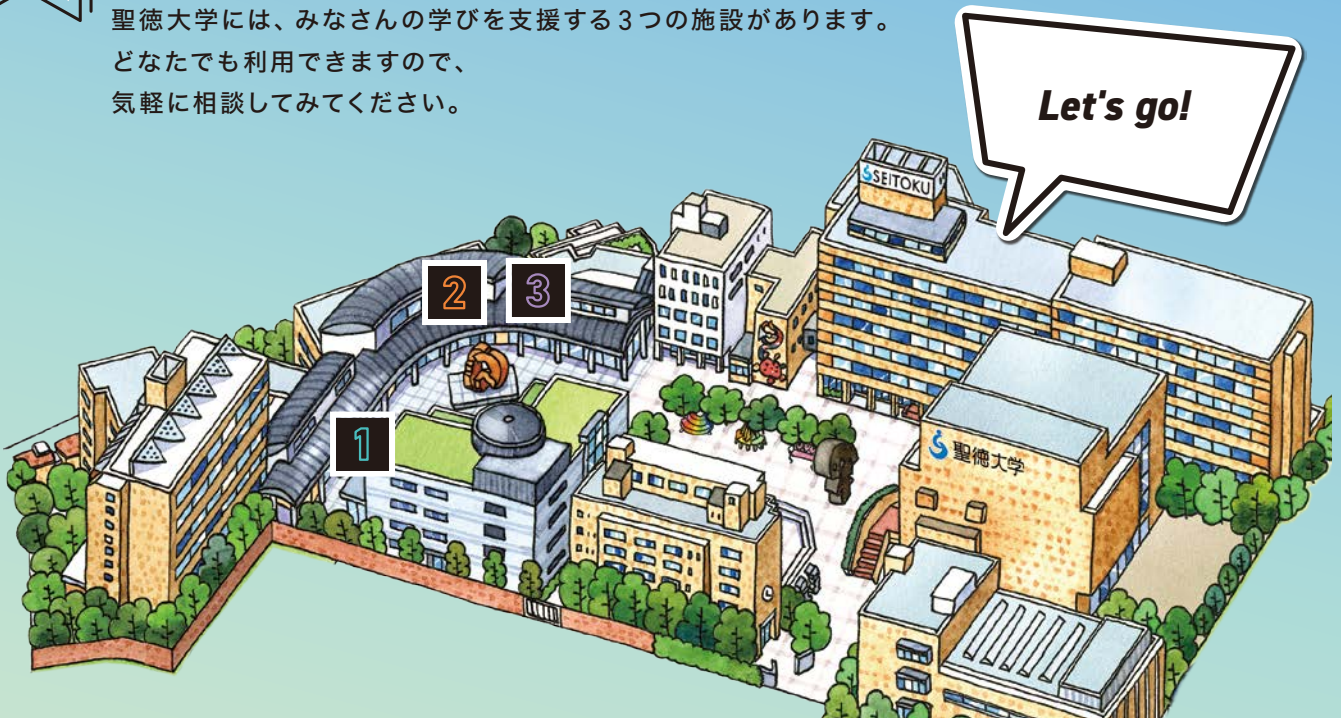

1

聖徳ラーニングデザインセンター

1号館 1056 教室

このセンターは、学生一人一人が自分の学びをデザインすることを目的としたセンターです。予約の上、個別指導やグループ指導が気軽に受けられます。

- 学習を進めたいが、学習計画の立て方や学び方は？
- 聖徳教育Ⅲやその他の科目、試験対策などの勉強法は？
- 就職試験に必要な文章の書き方や、数学の学習方法は？

その他、大学での学習に関するあらゆる相談を受け付けています。
ぜひ、気軽に利用してください。



ここではどのような相談に乗ってもらえますか？

主にアカデミックリテラシー、情報リテラシー、メディアリテラシー科目の相談に乗っています。教員採用試験の数学対策や、面接の練習等にも対応しています。



難波先生

試験対策の勉強方法を相談したいのですが、試験のどのくらい前から相談すればいいですか？

試験対策で問題を抱えたら、まずは担任の先生に相談してください。センターでは、学問の基礎力のサポートも行っています。早めの対策や長い時間をかけた対応が功を奏しますので、試験直前ではなく、常に将来をみずえて動きましょう。

オンラインでも対応してもらえますか？

オンラインでも対応しています。センターの教員に直接相談してください。

予約はいつどのようにすればいいですか？

センターにいらして、教員に直接予約をとってください。

2

語学教育センター

1号館4階1404教室

「英語を習ってきたのに使う機会が無い」「就職のときに英語の資格があるといいな」「英語が苦手」「英語の勉強の仕方が分からない」と思っていますか？

語学教育センターは、そんな思いに応えてくれる心強い味方です！ネイティブの先生方と英語で話せる昼休みの「チャットタイム」、様々な国からのゲストスピーカーの講演。「絵本の読み聞かせコンテスト」など楽しい活動を行っています。英語の自立学習ルームとして気軽に立ち寄ってください♪



語学教育センターはどのような場所ですか？

英会話の練習をはじめ、予習や復習のお手伝い、英検、TOEICなどの資格試験取得の準備のサポートなど、様々なニーズに対応しています。英語の基礎がわからなくても大丈夫。基礎から丁寧に教えます。



ヴィンセント先生

英語が話せなくても大丈夫ですか？

大丈夫です。日本人の先生もいますし、ネイティブの先生が丁寧に対応してくれます。少しずつ英語に慣れていきましょう！

英語以外の言語は対応していますか？

基本的には英語ですが、ドイツ語、フランス語、イタリア語、スペイン語、ポルトガル語を話せる先生が現在いらっしゃいます。

留学したいのですが、相談にのってもらえますか？

はい。「語学留学をしてみたいけど、初めてで何から調べていいかわからない。」そんな時には過去の学生さんの例や、おすすめの情報誌などを紹介しています。

予約はいつどのようにすればいいですか？

予約は必要ありません。いつでも気軽に来てください。

学習以外になにかイベントはありますか？

はい、あります。ハロウィンにはハロウィンイベントを行います。また、聖徳祭では「英語の絵本の読み聞かせコンテスト」を行います。

3

教職実践センター

1号館4階1403教室

教職に関する総合的な調査や研究を進めるとともに、学部・学科を越えて教員を志す学生のみなさんを支援するために設置されています。

「教員採用試験対策特別講座」を大学3年生（希望者は2年生）の秋学期から正規授業とは別に開催し、教職教養を中心に、論文などの学びと面接指導、場面指導なども行います。多くの先輩が仲間と共に励まし合いながら夢を実現しています。



ここではどのような相談に乗ってもらえますか？

教職を目指す学生の学習相談、進路相談や教員採用試験に係る相談全般です。どのような勉強方法が良いか？どのような対策をしたらよいか？学年に関わらず相談を受けています。また、教員採用対策の特別講座も開講し、卒業までサポートしていますので、積極的に活用していただくことを期待しています。



河村先生

過去問題などは教えてもらえますか？

もちろんです。都道府県毎の過去問題集がありますし、面接を受けた先輩の面接記録などもありますので、対策に活用できると思います。

オンラインでも対応してもらえますか？

メールでの相談、Teamsによる面談等にも対応しています。オンライン相談希望の方は、kawahisa@wa.seitoku.ac.jpにメールで希望を伝えてください。

予約はいつどのようにすればいいですか？

電話でも直接来ていただいても大丈夫です。自分の都合に合わせて来室してください。

ボランティアをしよう!

本学では学生ボランティア活動認定制度を設け、学生のボランティア活動を奨励しています！
ボランティア活動を行う方は、手続きが必要になりますので、
以下の内容を確認し手続きを行ってください。
ボランティア活動に興味のある方は、まずは、ボランティアガイダンスに参加しましょう！



ボランティアの手続き方法【基本の流れ】

以下の内容は、手続き方法の一部を抜粋したものです。詳細は学生便覧を確認してください。

1 ボランティアガイダンスに参加 (在学中に1回の参加でOK!)

- 内 容** ボランティア活動における心構え、認定制度の説明
周知方法 Active Academy ADVANCE 専用掲示板(7号館外から地下に行く階段の掲示板、3号館6階入口正面掲示板、1号館4階エスカレーター横掲示板)にて連絡



2 ボランティア先を探す

- 探し方**
- ①学校紹介 Active Academy ADVANCEのWebフォルダ「ボランティア募集情報」に一覧を掲載。興味のある活動がありましたら学生支援課までご相談ください。
 - ②教員紹介 学科教員・ゼミ教員等からの紹介、実習先の紹介 等が該当。
 - ③自己開拓 自分でボランティア団体等のHP(各市町村の社会福祉協議会、ボランティアセンター 等)で探す。
- ※事前に学生支援課へ相談(「募集要項や団体概要が分かる資料」を持参)が必要です。



3 ボランティア活動計画書を提出

保険適用のため、活動実施2週間前までに学生支援課へ提出してください。

- 計画書の配付場所**
- ・クリスタルホール4階EV前
 - ・Active Academy ADVANCE Webフォルダ「ボランティア募集情報」



4 ボランティア活動開始

活動前から体調を整え、安全に配慮して活動してください。



5 ボランティア活動報告書を提出

活動終了後、2週間以内に学生支援課へ提出してください。

- 報告書の配付場所** 学生支援課



ボランティア認定制度とは

「活動前にボランティア計画書を提出し、大学で承認を得た活動を通算30時間以上行った学生(活動後に報告書を提出していること)」に対して、大学から認定証を交付する制度です。書類提出における申請に基づいて審査し、認定証を交付します。



各自、安全に配慮して活動しましょう!

※不測の事態(事故)があった場合、すぐに学生支援課に報告してください。



食堂の紹介

レストラン・リリブ

7号館 B1F

営業時間 11:30~13:30

CLOSE 日曜日・祝日



リュミエール「麥乃」

1号館 5F

営業時間 10:00~15:00

CLOSE 日曜日・祝日



サロン・アコール

7号館 8F

営業時間 11:30~14:00

CLOSE 日曜日・祝日



カフェ・ハーモニー

8号館 1F

営業時間 10:30~14:00

CLOSE 日曜日・祝日

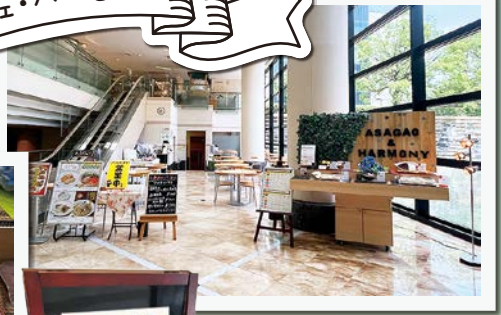

お支払いは、交通系ICのみとなります。
チャージは学内設置のチャージ機を
ご利用ください。



この『学園だより *Wa*』は皆さんの情報誌です!!

今後も内容の充実に努めてまいりますので、ぜひ皆様のご意見・ご感想をお寄せください。

【読者の声】ご意見・ご感想は、クリスタルホール4階学生支援課「Wa」係まで



聖徳大学は、「一般財団法人 大学・短期大学基準協会」による第三者評価（機関別認証評価）の結果、「適格」と認定されました。



聖徳大学短期大学部は、「一般財団法人 短期大学基準協会（現 一般財団法人 大学・短期大学基準協会）」による第三者評価（機関別認証評価）の結果、「適格」と認定されました。

発行 聖徳大学・聖徳大学短期大学部
千葉県松戸市岩瀬550
TEL 047-365-1111 (大代表)
発行人 川並 弘純
編集 学生支援課